Informationen zum Oslo Pass

Detaillierte Infos zum Oslo Pass finden Sie unter www.visitoslo.com/oslopass oder in der Oslo Pass App. Bitte entnehmen Sie die Öffnungszeiten der Webseiten der verschiedenen Anbieter.

Aktivierung und Nutzung des Oslo Passes

Der Oslo Pass muss bei der erstmaligen Verwendung aktiviert werden. Der Papierpass wird aktiviert, in dem das dafür vorgesehene Feld mit einem Stift ausgefüllt wird. Der digitale Oslo Pass wird durch eine Wischbewegung im Smartphone aktiviert. Nach der Aktivierung ist der Oslo Pass für die angegebene Anzahl von Stunden gültig: 24, 48 oder 72 Stunden. Während der Gültigkeit muss der Pass auf Anfrage vorgezeigt werden.

Bitte aktivieren Sie Ihren Oslo Pass vor dem Einsteigen in die öffentl. Verkehrsmittel. Der Pass muss nur bei einer Kontrolle vorgezeigt werden. Der Oslo Pass gilt nur für Busse, die von Ruter betrieben werden, nicht für regionale Linien wie z.B. Vy Express oder andere Fernbusse. Bei Attraktionen zeigen Sie bitte Ihren aktivierten Oslo Pass am Schalter vor.
Das Personal scannt den QR-Code. Jede Attraktion kann nur einmal am Tag besucht werden.

Nutzungsbedingungen

1. Der Oslo Pass wird nicht rückerstattet wenn er aktiviert, verloren, gestohlen oder nicht benutzt wurde. Der digitale Oslo Pass wird ebenfalls nicht rückerstattet, dies gilt sowohl für aktivierte und nicht-aktivierte Pässe, und wenn die App deinstalliert oder das Telefon beschädigt wird.
2. NutzerInnen haben dafür zu sorgen, dass der Oslo Pass beim Benutzen des öffentl. Transports, während der gesamten Fahrtzeit, gültig ist.
3. Der Studentenrabatt gilt nicht für den digitalen Oslo Pass der Oslo Pass App.
4. NutzerInnen sind selber dafür verantwortlich, sich vor dem Kauf des Oslo Passes über die Öffnungszeiten der Angebote zu informieren, um sich zu vergewissern, dass der Pass wie gewünscht angewendet werden kann. Einige Aktivitäten sind nur Teile des Jahres verfügbar, und viele Attraktionen und Museen sind z.B. montags geschlossen oder haben in Verbindung mit Sonn- und Feiertagen begrenzte Öffnungszeiten.
5. VisitOSLO ist stets bemüht, die Informationen die über die Oslo Pass App gegeben werden, korrekt darzustellen. VisitOSLO kann jedoch nicht für etwaige Fehler oder Änderungen verantwortlich gemacht werden. Die Informationen in der Oslo Pass App können ohne vorherige Ankündigung geändert oder aktualisiert werden. VisitOSLO übernimmt keine Verantwortung für den Inhalt externer Webseiten, die von der Oslo Pass App aus verlinkt sind. VisitOSLO übernimmt keinerlei Haftung für Folgen, die aufgrund von Fehlern oder Änderungen in der Oslo Pass App entstehen können.

Eine vollständige Liste aller Nutzungsbedingungen finden Sie unter www.visitoslo.com/oslopass.

Häufig gestellte Fragen (FAQ)

F: Gibt es Rabatte für Studierende?

A: Ja, Studierende bis zum 30. Lebensjahr erhalten 20% Rabatt. Dieser ist nur im Oslo Visitor Centre oder im Ruter Kundencenter erhältlich. Zeigen Sie unbedingt einen gültigen Studentenausweis mit Bild und Semesterbestätigung vor.

F: Wie kann ich die Rabatte des Oslo Passes einlösen?

A: Dafür müssen Sie nur Ihren aktivierten Pass vorweisen. Es empfiehlt sich, den Pass immer vor einer eventuellen Bestellung dem Personal in Restaurants und Shops zu zeigen, damit Missverständnisse vermieden werden können.

F: Muss ich den Oslo Pass in Museen an der Kasse vorweisen?

A: Ja, Sie müssen Ihren Pass an der Kasse registrieren. Dort wird der QR-Code auf Ihrem Pass gescannt. Der Oslo Pass gibt Ihnen kein Vortrittsrecht in Attraktionen oder Museen.

F: Wie bestelle ich Tickets für MUNCH und Nationalmuseum mit dem Oslo Pass?

A: Sie können keine kostenlosen Tickets für MUNCH und Nationalmuseum vorbestellen, aber in jedem verfügbaren Zeitfenster, sind Tickets für Besucher mit dem Oslo Pass reserviert. Diese Tickets sind im Museum erhältlich. Wenn es keine Oslo Pass Tickets für das laufende Zeitfenster mehr gibt, müssen Sie bis zum nächsten freien Zeitfenster warten.

F: Ist der Flughafentransfer im Oslo Pass inbegriffen?

A: Nein, Transport von und zu den Flughäfen Oslo Gardermoen (OSL) und Torp Sandefjord ist nicht im Oslo Pass inbegriffen, da beide Flughäfen außerhalb von Zone 1 und 2 liegen.

F: Ist die Fähre nach Drøbak im Oslo Pass inbegriffen?

A: Nein, die Fähre nach Drøbak fährt durch Zone 3 und 4 und ist daher vom Pass nicht abgedeckt. Der Bus nach Drøbak ist hingegen im Pass inbegriffen.

F: Sind Hop on-Hop off Bus oder -Schiff im Oslo Pass inbegriffen?

A: Nein, Hop on-Hop off Busse oder -Schiffe sind nicht im Oslo Pass inbegriffen.

F: Kann ich meinen Papierpass in einen digitalen Oslo Pass umwandeln, oder umgekehrt?

A: Nein, Sie können weder den Papierpass noch den digitalen Oslo Pass ineinander umwandeln.

Oslo Pass Verkaufsstellen

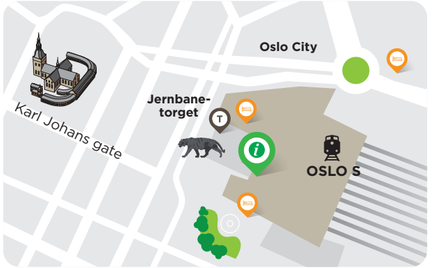

Oslo Visitor Centre
Østbanehallen (Jernbanetorget 1)
im Hauptbahnhof Oslo S

- **Ruters Kundencenter**
  Jernbanetorget 1
- **Hotelrezeptionen**
- **Fähren**
  Color Line
  Båtservice Sightseeing
- **Museen**
  Nobel Friedenszentrum,
  Norwegisches Widerstandsmuseum
- **Oslo Pass app**

FOTO: ASTRIP PEARKLEY, THE VIKING PLANET, STAUTNØSEUM/OSLO NATIONALMUSEUM, HAD IGDATE, OSLO BIFFTILVINNAN, NORWEGISCHES TECHNISCHES MUSEUM, SAMOSE OSLO

Besuchen Sie www.visitoslo.com für eine vollständige Liste der Verkaufsstellen.

Oslo Pass App

Available on the App Store

OSLO PASS

Google play

- Oslo Pass App kostenlos herunterladen.
- Kauf mit Kreditkarte.
- Oslo Pass bei der ersten Nutzung aktivieren.
- Die Oslo Pass App funktioniert offline, außer beim Kauf und der Aktivierung des Oslo Passes, sowie bei der Aktualisierung des Kontrollkodes für den öffentl. Transport.

Preise Oslo Pass 2024

Passtyp	24 Stunden	48 Stunden	72 Stunden
Erwachsene	520 NOK	760 NOK	895 NOK
Kinder	260 NOK	380 NOK	450 NOK
Senioren	415 NOK	605 NOK	720 NOK

Kind: 6-17 Jahre, Senior: 67+. Bitte beachten Sie, dass Museen und Sehenswürdigkeiten unterschiedliche Altersgrenzen für Kinder haben. Studierende bis zum 30. Lebensjahr: 20% Rabatt nur im Oslo Visitor Centre und im Ruters Kundencenter.

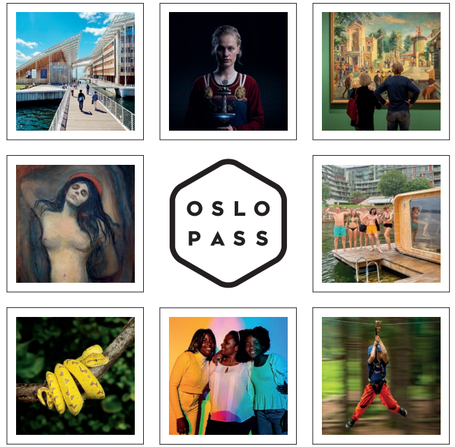

Mehr sehen. Weniger zahlen.

- Freier Eintritt zu 30 Museen
- Freie Nutzung des öffentlichen Transports
- Viele Ermäßigungen

Oslo Pass – die offizielle City Card

GRATIS mit Oslo Pass

		MIT OSLO PASS	NORMALER PREIS E/K/S
MUSEEN UND ATTRAKTIONEN			
01	SCHLOSS AKERSHUS	GRATIS	100/40/60
02	ASTRUP-FEARNLEY-MUSEUM	GRATIS	150/0/100
03	EKEBERGPARK MUSEUM	GRATIS	GRATIS
04	HENIE-ONSTAD-KUNSTZENTRUM	GRATIS	160/0/160
05	HISTORISCHES MUSEUM	GRATIS	140/0/100
06	HOLMENKOLLEN SKIMUSEUM	GRATIS	190/95/170
07	HOLOCAUSTZENTRUM	GRATIS	120/50/70
08	IBSEN MUSEUM & THEATER	GRATIS	180/0/180
09	INTERKULTURELLES MUSEUM	GRATIS	60/0/60
10	INTERNATIONALES KINDERKUNSTMUSEUM	GRATIS	75/40/40
11	KON-TIKI-MUSEUM	GRATIS	140/50/100
12	KUNSTNERNES HUS (HAUS DER KÜNSTLERINNEN)	GRATIS	120/0/120
13	ARBEITERMUSEUM	GRATIS	60/0/60
14	MUNCH	GRATIS	180/0/180
15	STADTMUSEUM OSLO	GRATIS	120/0/120
16	NATIONALMUSEUM	GRATIS	200/0/110
17	NATIONALMUSEUM FÜR ARCHITEKTUR	GRATIS	60/0/40
18	NATURHISTORISCHES MUSEUM	GRATIS	160/80/80
19	NOBEL FRIEDENSZENTRUM	GRATIS	160/0/100
20	NORDISCHES BIBEL- UND BUCHMUSEUM	GRATIS	110/0/110
21	NORWEGISCHES FREILICHTMUSEUM	GRATIS	180/0/140
22	NORWEGISCHES VERTEIDIGUNGSMUSEUM	GRATIS	100/40/60
23	NORWEGISCHES SEEFAHRTSMUSEUM	GRATIS	140/0/120
24	NORWEGISCHES TECHNISCHES MUSEUM	GRATIS	165/110/110
25	NORWEGISCHES WIDERSTANDSMUSEUM	GRATIS	100/40/60
26	OSLOER RATHAUS	GRATIS	GRATIS
27	JÜDISCHES MUSEUM	GRATIS	60/30/40
28	OSLO REPTILIENPARK	GRATIS	230/200/200
29	OSLOER VERKEHRSMUSEUM	GRATIS	50/25/50
30	FRAM POLARSCHIFFMUSEUM	GRATIS	140/50/100

GRATIS mit Oslo Pass

		MIT OSLO PASS	NORMALER PREIS E/K/S
MUSEEN UND ATTRAKTIONEN			
31	POPSENTERET (POPMUSEUM)	GRATIS	150/100/140
32	ROSENSCHLOSS	GRATIS	180/100/140
33	SOLVE A MYSTERY	GRATIS	499
34	VIGELAND-MUSEUM	GRATIS	100/0/100
TRANSPORT UND REISE			
35	RUTER ÖFFENTLICHER TRANSPORT * 24h-Ticket für Zone 1	GRATIS	121/61/61*
36	FÄHREN ZU DEN MUSEEN AUF BYGDØY * Tageskarte (Rathaus-Bygdøy, April-September)	GRATIS	104/52/52*
STADTRUNDGÄNGE			
37	OSLO GUIDEBUREAU – STADTRUNDGÄNGE	GRATIS	280/140/280
AKTIVITÄTEN & ANGEBOTE			
38	FROGNERBADET FREIBAD * Wochentags Mo-Fr	GRATIS	165/30/115*

ERMÄSSIGUNGEN mit dem Oslo Pass*

SIGHTSEEING		
39	FJORDRUNDFAHRTEN - BRIM EXPLORER	15% RABATT
40	FJORDRUNDFAHRTEN - TROLLCRUISE	15% RABATT
41	FJORDRUNDFAHRTEN - BÅTSERVICE	15% RABATT
42	EIN SOMMERABEND AUF DEM FJORD - BÅTSERVICE	15% RABATT
43	OSLO HAFEN SIGHTSEEING CRUISE - THE FJORDS	15% RABATT
44	VIKING BIKING & HIKING	30% RABATT AUF GEFÜHRTE RADTOUREN
45	VIKING BIKING & HIKING	40% RABATT AUF NATURWANDERUNGEN
SHOPPEN		
46	TREGAARDENS WEIHNACHTSHAUS	10% AUF ALLE WAREN
47	OSLO FASHION OUTLET	10% RABATT IN ALLEN GESCHÄFTEN

ERMÄSSIGUNGEN mit dem Oslo Pass*

AKTIVITÄTEN & ANGEBOTE		
48	MAD GOATS	25% RABATT AUF KAJAKTOUR AUF DEM FLUSS AKERSELVA, KAJAKTOUR AUF DEM FJORD, ÖFFENTL. SAUNA (TJUVHOLMEN)
49	NORWEGISCHE OPER & BALLETT	20% AUF FÜHRUNGEN & AUSGEWÄHLTE ARTIKEL IM SHOP
50	OSLOER PHILHARMONIKER	20% AUF KARTEN BEIM KAUF AN DER KASSE DER PHILHARMONIE
51	OSLO KLETTERPARK	15% AUF DEN KLETTERPASS (DROP IN)
52	PARADOX-MUSEUM	20% RABATT AUF DEN EINTRITT
53	SKIMORE OSLO	15% AUF DEN KLETTERPASS (DROP IN)
54	SKIMORE OSLO	15% IM SKIVERLEIH
55	SKIMORE OSLO	20% IM SCHLITTENVERLEIH
56	TUSENFRYD VERGNÜGUNGSPARK	20% AUF DEN EINTRITT
57	THE VIKING PLANET	15% AUF DEN EINTRITT
58	THE WELL	15% AUF DEN EINTRITT
RESTAURANTS		
59	DEN GLADE GRIS	20% RABATT AUF SPEISEN
60	HOVEDBANEN SPISERI	20% RABATT AUF SPEISEN
61	I BAREN	20% RABATT AUF SPEISEN
62	KAFFISTOVA	20% RABATT AUF SPEISEN
63	LISTEN TO BALJIT	20% RABATT AUF SPEISEN
64	MAMMA PIZZA VIKA	20% RABATT AUF SPEISEN
65	MASALA POLITICS	20% RABATT AUF SPEISEN
66	MEIWEI	20% AUF FESTE MENÜS
67	NASJONALMUSEET KAFÉ	20% RABATT AUF SPEISEN
68	NEW DELHI	20% RABATT AUF SPEISEN
69	OPLAND BURGER & STEAK	20% RABATT AUF SPEISEN
70	RORBUA	20% RABATT AUF SPEISEN
71	THE SCOTSMAN	20% RABATT AUF SPEISEN

* Informationen zum Einlösen der Ermäßigungen finden Sie in der Angebotsübersicht der Oslo Pass-App.
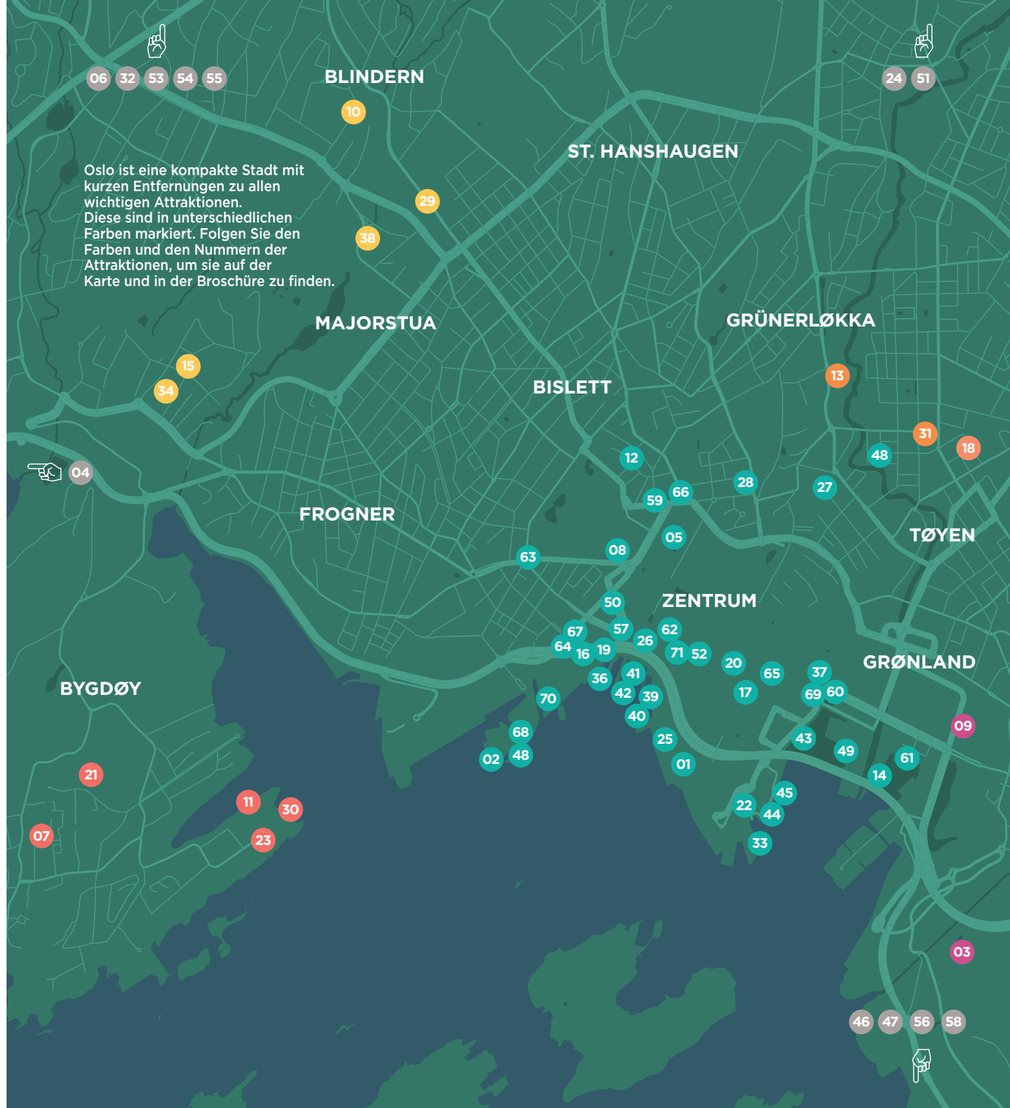
VisitOSLO AS übernimmt keine Verantwortung für Fehler oder Änderungen.